

3月のおたより みやざき

ちいきこそだて しえん
地域子育て支援センター



場所：川崎市宮前区宮崎1-7 宮崎こども文化センター内

運営団体：カンガルー宮前子育てねっとわーく

※「地域子育て支援センターみやざき」のホームページでは、毎月のおたよりの掲載と合わせて、ブログと連携して日々の様子を紹介しています。

<http://kangaroo-shien-m.cocolog-nifty.com/m-top/miyazaki.html>

⇒検索ワード：**子育て みやざき おしらせ** と入力してください。



地域子育て支援センターは、乳幼児と保護者の方が自由に遊べるスペースです。
子育て支援センターのスタッフが、みなさんをお待ちしています。
お一人でもどうぞお気軽に遊びに来てください。

開催日：毎週 火・水・木（祝日もOPENしています。）

開所時間：9：30～12：30

TEL：070-5024-8525



ご利用について

月	火	水	木	金
1	2 お花の日	3 絵本の日	4 工作の日	5
8	9 おばあちゃん先生と遊ぼう 10:00~11:00	10	11	12 お散歩の日
15	16	17	18 ららら♪タイム ①10:30~②11:00~ ※事前メール予約各回8組	19
22	23	24 おっぱい相談 10:30~11:30	25	26
29	30	31		

開所にあたり、感染予防の観点から、以下の事についてご協力をお願い致します。

◎3つの密を防ぐため、定員を設けます。(5組)

◎利用が多い場合は、入室制限や時間交代をお願いする場合があります。

◎複数の親子で利用する遊具は利用できません。

◎ねんねの赤ちゃんとの来室の際は、バスタオル等をご持参ください。

◎密閉を防ぐために、こまめに窓の開閉を行います。ご了承ください。

◎マスクの着用、水分補給のための飲み物の持参、こまめな手洗い、フィジカルディスタンスを守って利用するようお願いいたします。※フィジカルディスタンス：人と人の間に十分な距離を保つこと（※乳幼児、特に2才未満のお子さんはマスクの必要はありません）

◎発熱や咳などの諸症状があった場合は利用を見合わせてください。来館前に検温をしましょう。

◎来室時の受付で健康チェック等をしていただく場合があります。ご協力をお願い致します。

まだまだコロナの感染については予断をゆるしません。しばらくご不便をおかけすると思いますが、ご協力をお願い致します。また、安全の為に利用について変更する場合がございます。HPにてお知らせいたします。

不明な点などありましたら、お気軽に各子育て支援センターまでお問い合わせください。

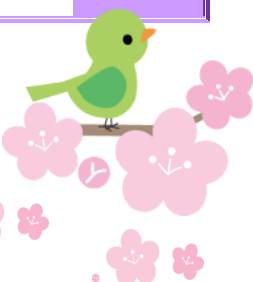

※悪天候時の子育て支援センター開所について

川崎市に**暴風警報**・**大雨特別警報**などが発令されるような悪天候時は、地域子育て支援センターを閉所する場合があります。悪天候による閉所のお知らせは、HPにてお知らせします。

子育て支援センターみやざき



4月から保育園に入園が決まった親子さん達が「生活のリズムをつけるために」、「あと少しの親子で過ごす時間を楽しむ為に」と支援センターを訪れてくれます。また、歩きはじめの親子さん達からは、隣接する、宮崎第一公園で開催している乳幼児の外遊び広場「ひこうきぐも」に参加して「泥遊びデビューしました!!」という報告もありました。真冬の公園でも、日当たりが良い場所はとても暖かいようです。「土」は、乾いた時と雨上がりの時では、硬さが違うので、毎日「土」の上を歩くだけでも体感が鍛えられます。このような自然豊かな宮崎第一公園を子育てに活用してみたいかでしょうか？午前中には近隣の保育園からも外遊びに来るので、保育園の子ども達の様子も見られますよ。春も、もうそこまで来ています。コロナ禍で大変なことも多い日々ですが、お互いに励まし合ってがんばりましょうね。(久保)

お知らせ*miyazaki*

支援センターみやざきのブログ「お知らせ*miyazaki*」では、日頃の支援センターの様子をお知らせしています。是非一度、のぞいてみてくださいね♪
http://kangaroo-shien-m.cocolog-nifty.com/miyazaki/blog_index.html

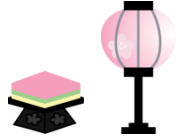

ららら♪タイム in 集会室

3月18日(木) ①10:30~②11:00~ どちらも先着8組

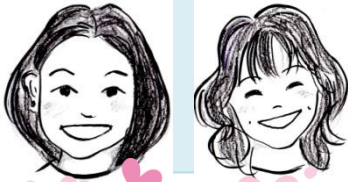

リトミックの ゆみ&えみ先生と一緒に歌とリズム遊びを楽しみましょう。

申し込み：メールにてお申し込みください。

申し込み開始日：3月2日(火) 9:30~

定員：①、②ともに先着8組

※申し込み時に①希望の時間帯②保護者のお名前③お子さんの月齢をご記入ください。

※両方の時間帯の申し込みはできません

申し込みメールアドレス：

shien-miyazaki@willcom.com



3月24日(水) 10:30~11:30 おっぱい相談



おっぱいの悩みっていろいろ。卒乳やおっぱいの飲ませ方だけでなく、子どもとの関係も気になるところ。助産師の楠本さんをお迎えして、おっぱいの話しをしてもらいます。

3月9日(火) 10:00~11:00 おばあちゃん先生と遊ぼう



経験豊かなおばあちゃん先生が、赤ちゃんとの遊び方を教えてくださいます。

3月3日(水) 絵本の日

ひなぎく文庫を主宰する スタッフの吉満さんが絵本を紹介します。

*10:00~ *11:00~

紹介した本のリストをお配りします。

絵本えらびの参考にしてみてください。



3月4日(木) 工作の日

折り紙で季節に合わせた飾りをつくります。

体重測定ができます

◎支援センター開催日に、赤ちゃんの体重を測るための体重計を用意しています。

◎ねんねの赤ちゃんは、体重計にのせるためのマイタオルをご持参ください。

◎ご希望の方は、スタッフにお気軽にお声掛けください。

お誕生月のお子さんには、
記念写真・手形を
プレゼントします。

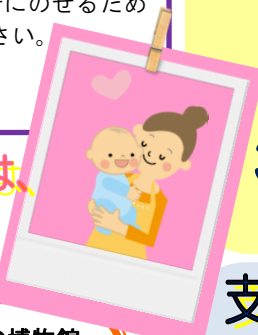

地図

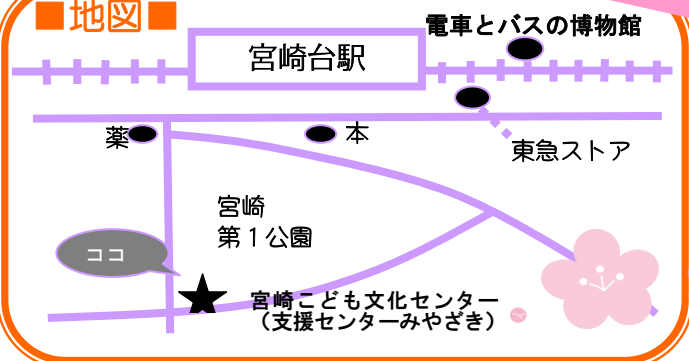

支援センターへ来室する際のお願い

◎体調は良好ですか？出かける前に検温しましょう。

◎マスクの着用、手洗い等の消毒をお願いします。

※2才未満のお子さんのマスクは必要ありません。

◎赤ちゃんを同伴するときは、バスタオル等の持参をお願いします。

